



Odjelni liječnici:

Dr. sc. Lorna Stemberger Marić, spec. pedijatrijske infektologije
Dr. sc. Maja Vrdoljak Pažur, dr. med., spec. pedijatrijske infektologije
Nina Krajcar, dr. med., spec. pedijatrijske infektologije
Vedran Stevanović, dr. med., spec. pedijatrijske infektologije
Ivana Valenčak, dr. med., spec. pedijatrijske infektologije
Diana Didović, dr. med., spec. pedijatrijske infektologije
tel: 01/2826-290

Glavna sestra Zavoda:

Anđelka Budrović, mag. med. techn.
tel: 01/2826-251

Glavna sestra Odjela:

Nataša Petronijević, bacc. med. techn.
tel: 01/2826-160

Zamjena glavne sestre Odjela:

Mirjana Čavar, dipl. med. techn.
tel: 01/2826-251

**KLINIKA ZA INFEKTIVNE BOLESTI
"DR. FRAN MIHALJEVIĆ"
Mirogojska 8, ZAGREB**

**ZAVOD ZA PEDIJATRIJSKU INFEKTOLOGIJU
ODJEL ZA INTENZIVNO
I POSTINTENZIVNO LIJEČENJE DJECE**

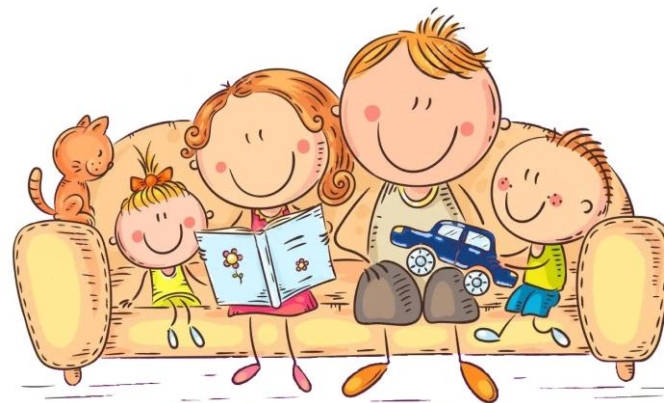

UPUTE ZA RODITELJE

Pročelnik Zavoda za pedijatrijsku infektologiju:

Prof. dr. sc. Goran Tešović, dr. med., spec. pedijatrijske infektologije,
subspec. intenzivne medicine
tel: 01/2826-160

Pročelnik Odjela za intenzivno i postintenzivno liječenje djece:

Doc. dr. sc. Srđan Roglić, dr. med., spec. infektologije,
subspec. intenzivne medicine
tel: 01/2826-192

Brojevi telefona i e-mail:

Odjel: 01/ 2826-251
Jedinica intenzivnog liječenja djece (JIL): 01/2826-160
e-mail: sestiprizemljejl@bfm.hr

PRIJAM BOLESNE DJECE

KOD PRIJMA BOLESNE DJECE

- MEDICINSKA SESTRA PREUZIMA BOLESNO DIJETE, PRESVLAČI GA U BOLESNIČKO RUBLJE, A ODJEVNE PREDMETE VRAĆA RODITELJIMA ILI SKRBNICIMA
- RODITELJI ILI SKRBNICI DOBIVAJU USMENE I PISMENE UPUTE O KUĆNOM REDU

OBVEZATNO SE PROVODE:

- MJERE OSOBNE HIGIJENE
- MJERENJE ŽIVOTNIH FUNKCIJA
- KLINIČKI PREGLED
- DIJAGNOSTIČKO-TERAPIJSKI POSTUPCI I ZAHVATI

NAKON PRIJEMA:

- LIJEČNICI I MEDICINSKE SESTRE PROVODE TRAJNO LIJEČENJE I NADZOR BOLESNOG DJETETA



POSJETE



VRIJEME POSJETA ODJEL: SVAKOG DANA OD 08:00 DO 18:00 SATI

VRIJEME POSJETA JIL: SVAKOG DANA OD 13:00 DO 18:00 SATI

U POSJETE NE MOGU DOLAZITI:

- MALODOBNE OSOBE
- BOLESNE OSOBE (S PREHLADOM, S CRIJEVNIM, KOŽNIM INFEKCIJAMA ITD.)
- OSOBE KOJE SU PRIJE KRATKOG VREMENA BILE IZLOŽENE PRENOSIVIM INFEKCIJAMA (VODENIM KOZICAMA I DR.)

OBVEZE POSJETILACA PRI DOLASKU U KLINIKU:

- JAVLJAJU SE PORTIRU KOJI IH UPUĆUJE NA ODJEL
- NA ODJELU SE JAVLJAJU MEDICINSKOJ SESTRI I DOBIVAJU UPUTE KOJIM SE MORAJU PRIDRŽAVATI
- ODLAŽU OSOBNE STVARI (NOVAC I VRIJEDNOSTI ZADRŽAVAJU KOD SEBE)

PRIJE ULASKA U BOKS:

- PERU RUKU PREMA UPUTI MEDICINSKE SESTRE
- OBLAČE ZAŠTITNI OGRTAČ
- STAVLJAJU ZAŠTITNU MASKU, UKOLIKO SE DIJETE NALAZI U JEDINICI INTENZIVNOG LIJEČENJA

BOLESNIKA MOŽE U BOLESNIČKOM BOKSU ISTOVREMENO POSJETITI SAMO JEDNA OSOBA

POSJETIOCU NIJE DOZVOLJENO SJEDENJE NA BOLESNIČKOM KREKETU

POSJETILAC OSTAJE IZVAN BOKSA I KROZ PROZOR KOMUNICIRA S DJETETOM AKO:

- DOLAZI IZVAN VREMENA PREDVIĐENOG ZA POSJETE
- TO IZISKUJE PRIRODA BOLESTI DJETETA (ZARAZNA BOLEST, ŽIVOTNO UGROŽAVAJUĆA BOLEST)

DOGOVORNO S MEDICINSKOM SESTROM ILI LIJEČNIKOM POSJETILAC MOŽE DJETETU DONIJETI:

- PRIBOR ZA NJEGU I OSOBNU HIGIJENU
- IGRAČKE KOJE JE MOGUĆE OPRATI I DEZINFICIRATI

TIJEKOM POSJETE POSJETIOCI MOGU SUDJELOVATI PRI:

- DIJAGNOSTIČKIM PRETRAGAMA (KAO PRATNJA)
- KUPANJU I PRESVLAČENJU
- MJERENJU TEMPERATURE (REKTALNO, UZ NADZOR MEDICINSKE SESTRE)

NAKON ZAVRŠENE POSJETE POSJETILAC JE OBVEZAN:

- OPRATI RUKU
- ODLOŽITI ZAŠTITNI OGRTAČ U ZA TU SVRHU ODGOVARAJUĆU POSUDU
- ODLOŽITI ZAŠTITNU MASKU



RAVNATELJ KLINIKE MOŽE ZBOG EPIDEMIOLOŠKIH ILI DRUGIH OPRAVDANIH RAZLOGA DONIJETI ODLUKU O PRIVREMENOJ ZABRANI POSJETA BOLESNICIMA

PREHRANA DJECE TIJEKOM BORAVKA U BOLNICI

- ZA SVAKO BOLESNO DIJETE SVAKODNEVNO SE ODREĐUJE UNOS HRANE I TEKUĆINA PREMA NJEGOVIM POTREBAMA I PREMA OSOBITOSTIMA BOLESTI

DOZVOLJENO JE:

- DOJENJE UZ DOGOVOR S LIJEČNIKOM I MEDICINSKOM SESTROM
- DONOŠENJE VOĆNOG SOKA (2 dcl, TVORNIČKI ZATVORENOG) NIJE DOZVOLJENO AKO SE DIJETE LIJEČI ZBOG CRIJEVNE INFEKCIJE
- DONOŠENJE NEOLJUŠTENOG VOĆA (BANANE I JABUKE)
- DONOŠENJE KEKSA I ŠTAPIĆA (BEZ DODATKA I PRELJEVA)

NIJE DOZVOLJENO: DONOŠENJE HRANE KOJA JE PRIPREMLJENA KOD KUĆE

INFORMACIJE O BOLESNOJ DJECI PRUŽA

LIJEČNIK (U SVE DANE OSIM NEDJELJE I BLAGDANA)

- USMENO: OD 13:00 DO 15:00 SATI
- TELEFONOM: OD 13:00 DO 15:00 SATI

MEDICINSKA SESTRA (SVAKIM DANOM):

- TELEFONOM: OD 08:00 DO 09:00 SATI I OD 21:00 DO 23:00 SATI



PROČELNIK ODJELA:
DOC. DR. SC. SRĐAN ROGLIĆ



RAVNATELJICA KLINIKE:
PROF. DR. SC. ALEMKA MARKOTIĆ