



#### **Odjelni liječnici:**

Mr.sc. Tihana Kniewald, dr.med., spec. infektolog  
Ivona Vladušić Lucić, dr.med., spec. infektolog, subspec. intenzivne medicine  
Dr. sc. Lorna Stemberger Marić, spec. pedijatrijske infektologije  
Maja Vrdoljak Pažur, dr. med., spec. pedijatrijske infektologije  
Nina Krajcar, dr. med., spec. pedijatrijske infektologije  
tel: 01/2826-290

#### **Glavna sestra Zavoda:**

Anđelka Budrović, mag. med. techn.  
tel: 01/ 2826-251

#### **Glavna sestra Odjela:**

Nataša Petronijević, bacc. med. techn.  
tel: 01/ 2826-160

#### **Zamjena glavne sestre Odjela:**

Mirjana Čavar, dipl. med. techn.  
tel: 01/ 2826-251

**KLINIKA ZA INFEKTIVNE BOLESTI  
"DR. FRAN MIHALJEVIĆ"  
Mirogojska 8, ZAGREB**

**ZAVOD ZA INFEKTIVNE BOLESTI DJECE  
ODJEL ZA MALU DJECU S JIL - om**

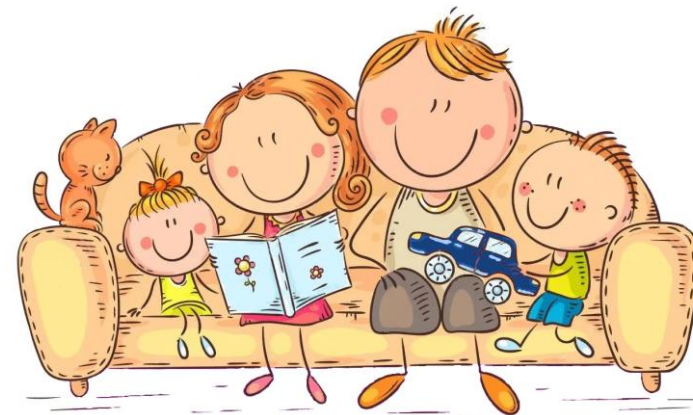

## **UPUTE ZA RODITELJE**

#### **Pročelnik Zavoda za infektivne bolesti djece:**

Prof. dr. sc. Goran Tešović, dr. med., spec. pedijatrijske infektologije,  
subspec. intenzivne medicine  
tel: 01/2826-160

#### **Pročelnik Odjela za malu djecu s JIL-om:**

Prim. dr. sc. Srđan Roglić, dr.med., spec. infektologije,  
subspec. intenzivne medicine  
tel: 01/2826-192

#### **Brojevi telefona i e-mail:**

Odjel: 01/ 2826-251  
Jedinica intenzivnog liječenja djece (JIL): 01/2826-160  
e-mail: [sestiprizemljejl@bfm.hr](mailto:sestiprizemljejl@bfm.hr)

## PRIJAM BOLESNE DJECE

### KOD PRIJMA BOLESNE DJECE

- MEDICINSKA SESTRA PREUZIMA BOLESNO DIJETE, PRESVLAČI GA U BOLESNIČKO RUBLJE, A ODJEVNE PREDMETE VRAĆA RODITELJIMA ILI SKRBNICIMA
- RODITELJI ILI SKRBNICI DOBIVAJU USMENE I PISMENE UPUTE O KUĆNOM REDU

### OBVEZATNO SE PROVODE:

- MJERE OSOBNE HIGIJENE
- MJERENJE ŽIVOTNIH FUNKCIJA
- KLINIČKI PREGLED
- DIJAGNOSTIČKO-TERAPIJSKI POSTUPCI I ZAHVATI

### NAKON PRIJEMA:

- LIJEČNICI I MEDICINSKE SESTRE PROVODE TRAJNO LIJEČENJE I NADZOR BOLESNOG DJETETA



## POSJETE



**VRIJEME POSJETA ODJEL: SVAKOG DANA OD 08:00 DO 18:00 SATI**

**VRIJEME POSJETA JIL: SVAKOG DANA OD 13:00 DO 18:00 SATI**

### U POSJETE NE MOGU DOLAZITI:

- MALODOBNE OSOBE
- BOLESNE OSOBE (S PREHLADOM, S CRIJEVNIM, KOŽNIM INFEKCIJAMA ITD.)
- OSOBE KOJE SU PRIJE KRATKOG VREMENA BILE IZLOŽENE PRENOSIVIM INFEKCIJAMA (VODENIM KOZICAMA I DR.)

### OBVEZE POSJETILACA PRI DOLASKU U KLINIKU:

- JAVLJAJU SE PORTIRU KOJI IH UPUĆUJE NA ODJEL
- NA ODJELU SE JAVLJAJU MEDICINSKOJ SESTRI I DOBIVAJU UPUTE KOJIM SE MORAJU PRIDRŽAVATI
- ODLAŽU OSOBNE STVARI (NOVAC I VRIJEDNOSTI ZADRŽAVAJU KOD SEBE)

### PRIJE ULASKA U BOKS:

- PERU RUKU PREMA UPUTI MEDICINSKE SESTRE
- OBLAČE ZAŠTITNI OGRTAČ
- STAVLJAJU ZAŠTITNU MASKU, UKOLIKO SE DIJETE NALAZI U JEDINICI INTENZIVNOG LIJEČENJA

**BOLESNIKA MOŽE U BOLESNIČKOM BOKSU ISTOVREMENO POSJETITI SAMO JEDNA OSOBA**

**POSJETIOCU NIJE DOZVOLJENO SJEDENJE NA BOLESNIČKOM KREKETU**

**POSJETILAC OSTAJE IZVAN BOKSA I KROZ PROZOR KOMUNICIRA S DJETETOM AKO:**

- DOLAZI IZVAN VREMENA PREDVIĐENOG ZA POSJETE
- TO IZISKUJE PRIRODA BOLESTI DJETETA (ZARAZNA BOLEST, ŽIVOTNO UGROŽAVAJUĆA BOLEST)

### DOGOVORNO S MEDICINSKOM SESTROM ILI LIJEČNIKOM POSJETILAC MOŽE DJETETU DONIJETI:

- PRIBOR ZA NJEGU I OSOBNU HIGIJENU
- IGRAČKE KOJE JE MOGUĆE OPRATI I DEZINFICIRATI

### TIJEKOM POSJETE POSJETIOCI MOGU SUDJELOVATI PRI:

- DIJAGNOSTIČKIM PRETRAGAMA (KAO PRATNJA)
- KUPANJU I PRESVLAČENJU
- MJERENJU TEMPERATURE (REKTALNO, UZ NADZOR MEDICINSKE SESTRE)

### NAKON ZAVRŠENE POSJETE POSJETILAC JE OBVEZAN:

- OPRATI RUKU
- ODLOŽITI ZAŠTITNI OGRTAČ U ZA TU SVRHU ODGOVARAJUĆU POSUDU
- ODLOŽITI ZAŠTITNU MASKU



### RAVNATELJ KLINIKE MOŽE ZBOG EPIDEMIOLOŠKIH ILI DRUGIH OPRAVDANIH RAZLOGA DONIJETI ODLUKU O PRIVREMENOJ ZABRANI POSJETA BOLESNICIMA

### PREHRANA DJECE TIJEKOM BORAVKA U BOLNICI

- ZA SVAKO BOLESNO DIJETE SVAKODNEVNO SE ODREĐUJE UNOS HRANE I TEKUĆINA PREMA NJEGOVIM POTREBAMA I PREMA OSOBITOSTIMA BOLESTI

### DOZVOLJENO JE:

- DOJENJE UZ DOGOVOR S LIJEČNIKOM I MEDICINSKOM SESTROM
- DONOŠENJE VOĆNOG SOKA (2 dcl, TVORNIČKI ZATVORENOG) NIJE DOZVOLJENO AKO SE DIJETE LIJEČI ZBOG CRIJEVNE INFEKCIJE
- DONOŠENJE NEOLJUŠTENOG VOĆA (BANANE I JABUKE)
- DONOŠENJE KEKSA I ŠTAPIĆA (BEZ DODATKA I PRELJEVA)

**NIJE DOZVOLJENO: DONOŠENJE HRANE KOJA JE PRIPREMLJENA KOD KUĆE**

### INFORMACIJE O BOLESNOJ DJECI PRUŽA

**LIJEČNIK (U SVE DANE OSIM NEDJELJE I BLAGDANA)**

- USMENO: OD 13:00 DO 15:00 SATI
- TELEFONOM: OD 12:00 DO 15:00 SATI

**MEDICINSKA SESTRA (SVAKIM DANOM):**

- TELEFONOM: OD 08:00 DO 09:00 SATI I OD 19:00 DO 20:00 SATI



PROČELNIK ODJELA:  
PRIM. DR. SC. SRĐAN ROGLIĆ



RAVNATELJICA KLINIKE:  
PROF. DR. SC. ALEMKA MARKOTIĆ