



Odjelni liječnici:

Mr.sc. Tihana Kniewald, dr.med., spec. infektolog

tel: 01/2826-290, 091 4012-680

Ivona Vladušić Lucić, dr.med., spec. infektolog, subspec. intenzivne medicine

tel: 01/2826-290, 091 4012-653

Maja Vrdoljak Pažur, dr. med., spec. pedijatrijske infektologije

tel: 01/2826-290, 091 4012-638

Nina Krajcar, dr. med., spec. pedijatrijske infektologije

tel: 01/2826-290, 091 4012-618

Glavna sestra Zavoda:

Anđelka Budrović, mag. med. techn.

tel: 01/ 2826-251, 091 4012-651

Glavna sestra Odjela:

Nataša Petronijević, bacc. med. techn.

tel: 01/ 2826-160, 091 4012-557

Zamjena glavne sestre Odjela:

Mirjana Čavar, dipl. med. techn.

tel: 01/ 2826-251, 091 4012-704

**KLINIKA ZA INFEKTIVNE BOLESTI
"DR. FRAN MIHALJEVIĆ"
Mirogojska 8, ZAGREB**

**ZAVOD ZA INFEKTIVNE BOLESTI DJECE
ODJEL ZA MALU DJECU S JIL - om**

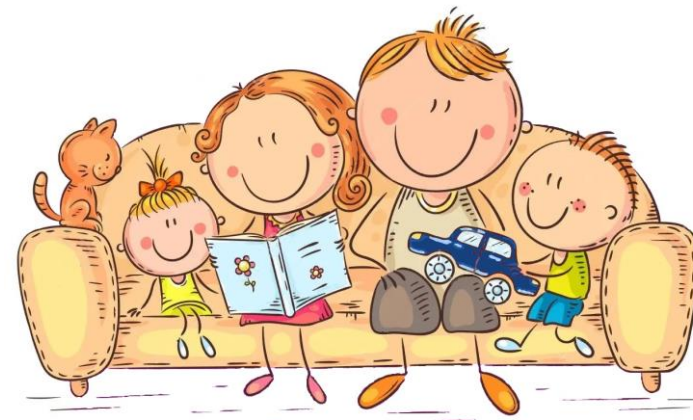

UPUTE ZA RODITELJE

Pročelnik Zavoda za infektivne bolesti djece:

Prof. dr. sc. Goran Tešović, dr. med., spec. pedijatrijske infektologije, subspec. intenzivne medicine

tel: 01/2826-160, 091 4012-605

Pročelnik Odjela za malu djecu s JIL-om:

Prim. dr. sc. Srđan Roglić, dr.med., spec. infektologije, subspec. intenzivne medicine

tel: 01/2826-192, 091 4012-595

Brojevi telefona i e-mail:

Odjel: 01/ 2826-251

Jedinica intenzivnog liječenja djece (JIL): 01/2826-160

e-mail: sestiprizemljejl@bfm.hr

PRIJAM BOLESNE DJECE

KOD PRIJMA BOLESNE DJECE

- MEDICINSKA SESTRA PREUZIMA BOLESNO DIJETE, PRESVLAČI GA U BOLESNIČKO RUBLJE, A ODJEVNE PREDMETE VRAĆA RODITELJIMA ILI SKRBNICIMA
- RODITELJI ILI SKRBNICI DOBIVAJU USMENE I PISMENE UPUTE O KUĆNOM REDU

OBVEZATNO SE PROVODE:

- MJERE OSOBNE HIGIJENE
- MJERENJE ŽIVOTNIH FUNKCIJA
- KLINIČKI PREGLED
- DIJAGNOSTIČKO-TERAPIJSKI POSTUPCI I ZAHVATI

NAKON PRIJEMA:

- LIJEČNICI I MEDICINSKE SESTRE PROVODE TRAJNO LIJEČENJE I NADZOR BOLESNOG DJETETA



POSJETE



VRIJEME POSJETA ODJEL: SVAKOG DANA OD 08:00 DO 18:00 SATI

VRIJEME POSJETA JIL: SVAKOG DANA OD 13:00 DO 18:00 SATI

U POSJETE NE MOGU DOLAZITI:

- MALODOBNE OSOBE
- BOLESNE OSOBE (S PREHLADOM, S CRIJEVNIM, KOŽNIM INFEKCIJAMA ITD.)
- OSOBE KOJE SU PRIJE KRATKOG VREMENA BILE IZLOŽENE PRENOSIVIM INFEKCIJAMA (VODENIM KOZICAMA I DR.)

OBVEZE POSJETILACA PRI DOLASKU U KLINIKU:

- JAVLJAJU SE PORTIRU KOJI IH UPUĆUJE NA ODJEL
- NA ODJELU SE JAVLJAJU MEDICINSKOJ SESTRI I DOBIVAJU UPUTE KOJIM SE MORAJU PRIDRŽAVATI
- ODLAŽU OSOBNE STVARI (NOVAC I VRIJEDNOSTI ZADRŽAVAJU KOD SEBE)

PRIJE ULASKA U BOKS:

- PERU RUKU PREMA UPUTI MEDICINSKE SESTRE
- OBLAČE ZAŠTITNI OGRTAČ
- STAVLJAJU ZAŠTITNU MASKU, UKOLIKO SE DIJETE NALAZI U JEDINICI INTENZIVNOG LIJEČENJA

BOLESNIKA MOŽE U BOLESNIČKOM BOKSU ISTOVREMENO POSJETITI SAMO JEDNA OSOBA

POSJETIOCU NIJE DOZVOLJENO SJEDENJE NA BOLESNIČKOM KREKETU

POSJETILAC OSTAJE IZVAN BOKSA I KROZ PROZOR KOMUNICIRA S DJETETOM AKO:

- DOLAZI IZVAN VREMENA PREDVIĐENOG ZA POSJETE
- TO IZISKUJE PRIRODA BOLESTI DJETETA (ZARAZNA BOLEST, ŽIVOTNO UGROŽAVAJUĆA BOLEST)

DOGOVORNO S MEDICINSKOM SESTROM ILI LIJEČNIKOM POSJETILAC MOŽE DJETETU DONIJETI:

- PRIBOR ZA NJEGU I OSOBNU HIGIJENU
- IGRAČKE KOJE JE MOGUĆE OPRATI I DEZINFICIRATI

TIJEKOM POSJETE POSJETIOCI MOGU SUDJELOVATI PRI:

- DIJAGNOSTIČKIM PRETRAGAMA (KAO PRATNJA)
- KUPANJU I PRESVLAČENJU
- MJERENJU TEMPERATURE (REKTALNO, UZ NADZOR MEDICINSKE SESTRE)

NAKON ZAVRŠENE POSJETE POSJETILAC JE OBVEZAN:

- OPRATI RUKU
- ODLOŽITI ZAŠTITNI OGRTAČ U ZA TU SVRHU ODGOVARAJUĆU POSUDU
- ODLOŽITI ZAŠTITNU MASKU



RAVNATELJ KLINIKE MOŽE ZBOG EPIDEMIOLOŠKIH ILI DRUGIH OPRAVDANIH RAZLOGA DONIJETI ODLUKU O PRIVREMENOJ ZABRANI POSJETA BOLESNICIMA

PREHRANA DJECE TIJEKOM BORAVKA U BOLNICI

- ZA SVAKO BOLESNO DIJETE SVAKODNEVNO SE ODREĐUJE UNOS HRANE I TEKUĆINA PREMA NJEGOVIM POTREBAMA I PREMA OSOBITOSTIMA BOLESTI

DOZVOLJENO JE:

- DOJENJE UZ DOGOVOR S LIJEČNIKOM I MEDICINSKOM SESTROM
- DONOŠENJE VOĆNOG SOKA (2 dcl, TVORNIČKI ZATVORENOG) NIJE DOZVOLJENO AKO SE DIJETE LIJEČI ZBOG CRIJEVNE INFEKCIJE
- DONOŠENJE NEOLJUŠTENOG VOĆA (BANANE I JABUKE)
- DONOŠENJE KEKSA I ŠTAPIĆA (BEZ DODATKA I PRELJEVA)

NIJE DOZVOLJENO: DONOŠENJE HRANE KOJA JE PRIPREMLJENA KOD KUĆE

INFORMACIJE O BOLESNOJ DJECI PRUŽA

LIJEČNIK (U SVE DANE OSIM NEDJELJE I BLAGDANA)

- USMENO: OD 13:00 DO 15:00 SATI
- TELEFONOM: OD 12:00 DO 15:00 SATI

MEDICINSKA SESTRA (SVAKIM DANOM):

- TELEFONOM: OD 08:00 DO 09:00 SATI I OD 19:00 DO 20:00 SATI



PROČELNIK ODJELA:
PRIM. DR. SC. SRĐAN ROGLIĆ



RAVNATELJICA KLINIKE:
PROF. DR. SC. ALEMKA MARKOTIĆ